

**ANEXA II****RELEVU PLAN ETAJ 1  
cu propunere de dezlipire**

Scara 1:100

Nr. cadastral al terenului	Suprafata	Adresa imobilului: Loc.PITESTI, Judetul Arges	
91872		B-dul Republicii, nr. 41	
		Punct "POLICLINICA STOMATOLOGICA" - Etaj 1	
Cartea Funciara nr.		UAT	PITESTI
Cod unitate individuala (U)		CF individuala	

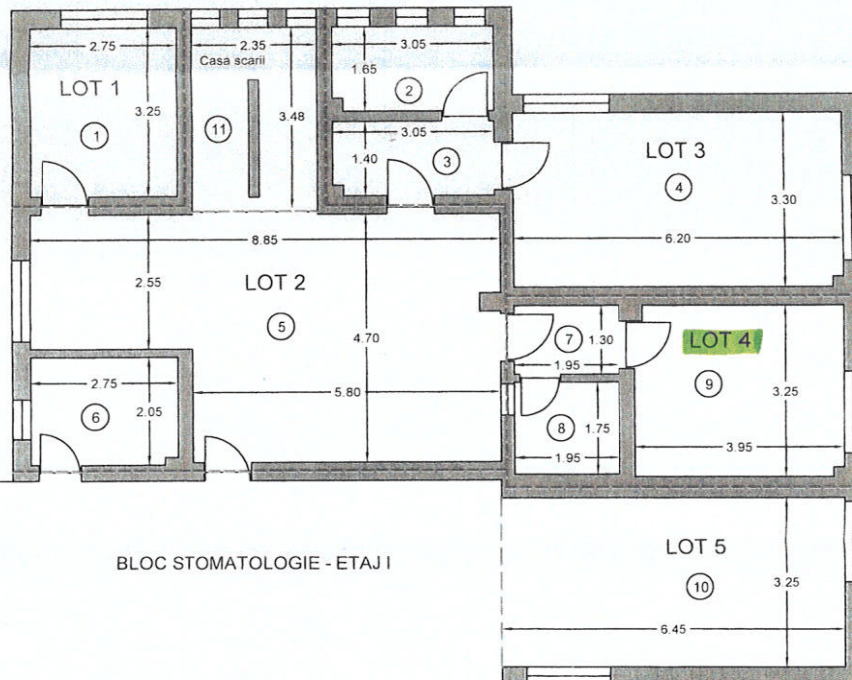

BLOC STOMATOLOGIE - ETAJ I

Situatia actuala (inainte de dezlipire)				Situatia viitoare (dupa dezlipire)				
Nr. cad	Nr. incapere	Denumire incapere	Suprafata utila (mp)	Nr. cad	Nr. incapere	Denumire incapere	Suprafata utila (mp)	Descriere
91872-C1-U7	1	Birou	8.94	91872-C1-U 8	1	Birou	8.94	LOT 1 - Birou 1 Sutila= 8.94 mp
	2	Cam. obscura	4.98	91872-C1-U 9	1	Hol	35.17	LOT 2 - Hol+depozit
	3	Hol	4.23		2	Depozit	5.60	Sutila= 40.77 mp
	4	Radiologie	20.42	91872-C1-U 10	1	Cam. obscura	4.98	LOT 3 - Radiologie
	5	Hol	35.17		2	Hol	4.23	Sutila= 29.63 mp
	6	Depozit	5.60	91872-C1-U 11	3	Radiologie	20.42	
	7	Hol	2.54		1	Hol	2.54	LOT 4 - Birou 2
	8	Grup sanitar	3.41		2	Magazie	3.41	Sutila= 18.71 mp
	9	Birou Sanitas	12.76	91872-C1-U 12	3	Birou	12.76	
	10	Sala sedinte Sanitas Cons.Med.Dentisti Ag	20.96		1	Sala sedinte Sanitas	20.96	LOT 5 - Sala sedinte Sanitas
		Suprafata Utila = 119.01mp				Suprafata Utila = 119.01mp		Sutila= 20.96 mp
	11	Casa scarii	7.76		1	Casa scarii	7.76	
		Suprafata Totala = 126.77mp		91872-C1-U		Suprafata Totala = 126.77mp		
Total			126.77mp	Total			126.77mp	

**Executant SC GEOTER PROIECT S.R.L.**  
(nume, prenume)

Confirm executarea măsurătorilor la teren,  
corectitudinea întocmirii documentației cadastrale și  
corespondența acesteia cu realitatea din teren

Semnatura și stampila

Data .....



**Inspector**

Confirm introducerea imobilului în baza de date integrată și  
atribuirea numărului cadastral

Semnatura și parafă

Data .....

Stampila BCPI

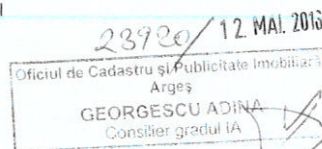



# ANEXA II

## RELEVU PLAN ETAJ 1 cu propunere de dezlipire

Scara 1:100

Nr. cadastral al terenului	Suprafata	Adresa imobilului: Loc.PITESTI, Judetul Arges
82238		B-dul Republicii, nr. 41
Cartea Funciara nr.	UAT	Punct "BLOC STOMATOLOGIE" - Etaj 1
Cod unitate individuala (U)	CF individuala	PITESTI

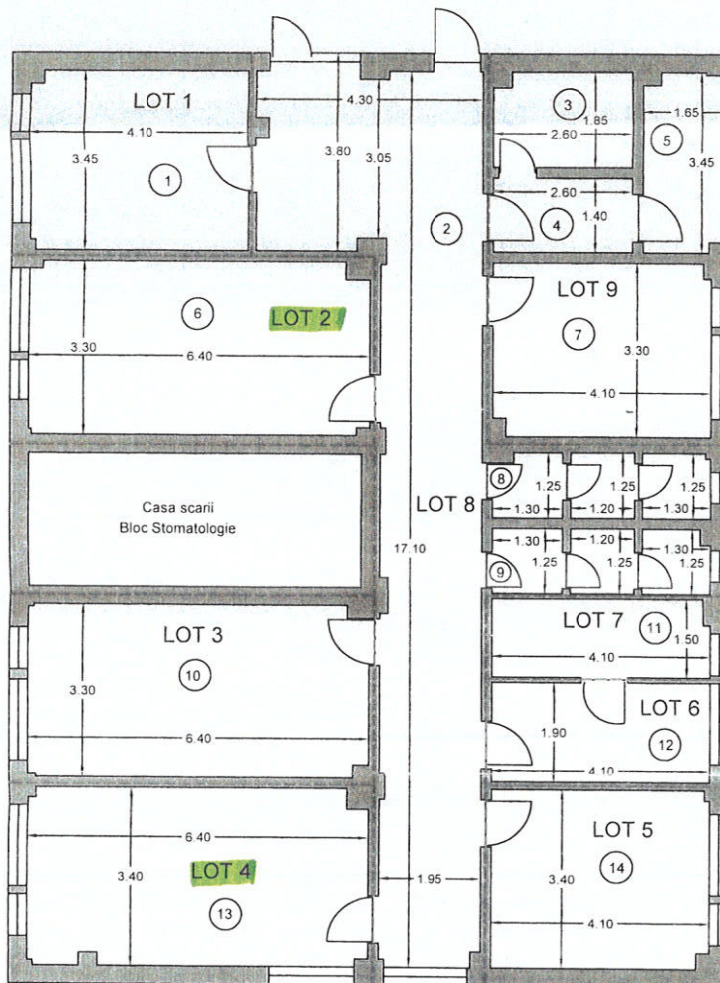

Situatia actuala (inainte de dezlipire)				Situatia viitoare (dupa dezlipire)				
Nr. cad	Nr. incapere	Denumire incapere	Suprafata utila (mp)	Nr. cad	Nr. incapere	Denumire incapere	Suprafata utila (mp)	Descriere
82238-C1-U14	1	Cabinet	14.06	82238-C1-U 15	1	Cabinet	14.06	LOT 1 - Cabinet      Sutila = 14.06 mp
	2	Hol	41.74	82238-C1-U 16	1	Laborator	20.88	LOT 2 -Laborator 1      Sutila = 20.88 mp
	3	Vestiar	4.70	82238-C1-U 17	1	Laborator	20.93	LOT 3 -Laborator 2      Sutila = 20.93 mp
	4	Hol	3.64	82238-C1-U 18	1	Laborator	21.44	LOT 4 -Laborator 3      Sutila = 21.44 mp
	5	Sala sedinte Cons.Med.Dentisti Ag	5.50	82238-C1-U 19	1	Turnatorie	13.85	LOT 5 -Turnatorie      Sutila = 13.85 mp
	6	Laborator	20.88	82238-C1-U 20	1	Camera lustru	7.79	LOT 6 -Camera lustru      Sutila = 7.79 mp
	7	Birou Cons.Med.Dentisti Arges	13.40	82238-C1-U 21	1	Camera centrala	6.06	LOT 7 -Camera centrala Sutila = 6.06 mp
	8	Grup sanitar	4.87	82238-C1-U 22	1	Hol	41.74	LOT 8 - Hol+Grup sanitar Sutila = 51.51 mp
	9	Grup sanitar	4.90		2	Grup sanitar	4.90	
	10	Laborator	20.93		3	Grup sanitar	4.87	
	11	Laborator	13.85	82238-C1-U 23	1	Vestiar	4.70	LOT 9 - Birou Sanitas Sutila = 27.24 mp
	12	Laborator	21.44		2	Hol	3.64	
	13	Turnatorie	13.85		3	Sala sedinte Sanitas	5.50	
					4	Birou Sanitas	13.40	
Suprafata Utila = 183.76mp				Suprafata Utila = 183.76mp				

Executant SC GEOTER PROIECT S.R.L.  
(nume, prenume)

Confirm executarea măsurătorilor la teren,  
corectitudinea întocmirii documentatiei cadastrale si  
corespondenta acestora cu realitatea din teren

Semnatura si stampila

Data 10.05.2016

*[Signature]*

Inspector

Confirm introducerea imobilului in baza de date integrata si  
atribuirea numarului cadastral

Semnatura si parafa

Data 23.05.2016 / 12. MAI. 2016

Stampila BCPI

Oficiul de Cadastru si Publicitate Imobiliara  
Arges  
GEORGESCU ADINA  
Consilier grad II